

LAS CRISIS FAMILIARES Y PRIMEROS AUXILIOS PSICOLÓGICOS I

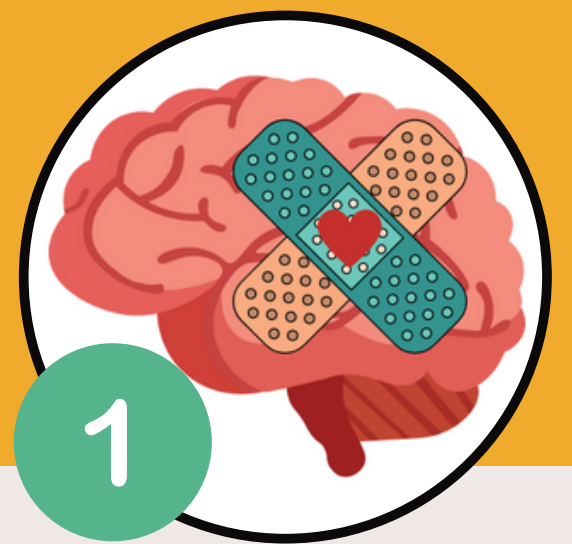

LAS CRISIS FAMILIARES

Las crisis familiares son situaciones en las que la familia vive un suceso o circunstancia que cambia su vida cotidiana y/o la forma de ver el mundo.



TIPOS DE CRISIS

EVOLUTIVAS/ NORMATIVAS

Forman parte del desarrollo evolutivo de las personas y familias.

EJEMPLOS:



Nacimiento del primer hijo/a.



La adolescencia.



Comienzo del periodo escolar.



Muerte de los progenitores.

INESPERADAS/ NO NORMATIVAS

Surgen de hechos estresantes bruscos, inesperados y adversos.

EJEMPLOS:



Diagnóstico de enfermedad grave.

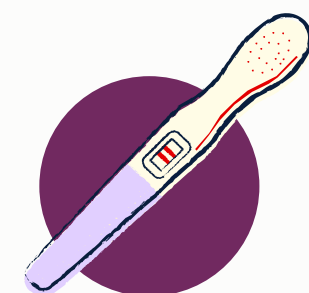

Embarazo no deseado en adolescente.



Pérdida repentina de trabajo estable.

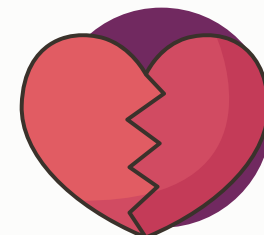

Muerte inesperada de un familiar.

